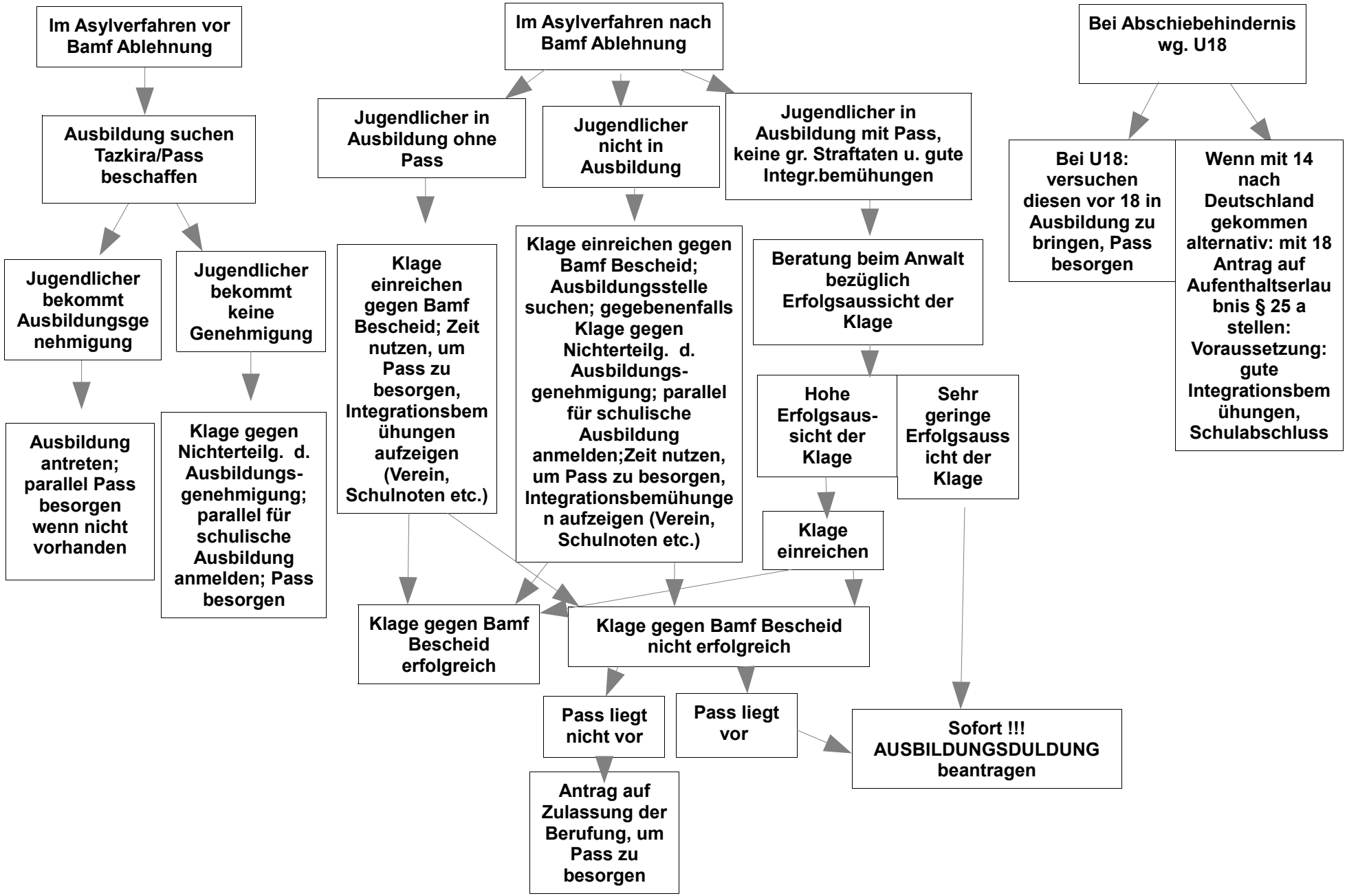
Im Asylverfahren vor Bamf Ablehnung
Ausbildung suchen Tazkira/Pass beschaffen
Jugendlicher bekommt Ausbildungsgenehmigung
Jugendlicher bekommt keine Genehmigung
Ausbildung antreten; parallel Pass besorgen wenn nicht vorhanden
Klage gegen Nichterteilg. d. Ausbildungs-genehmigung; parallel für schulische Ausbildung anmelden; Pass besorgen
Im Asylverfahren nach Bamf Ablehnung
Jugendlicher in Ausbildung ohne Pass
Jugendlicher nicht in Ausbildung
Jugendlicher in Ausbildung mit Pass, keine gr. Straftaten u. gute Integr.bemühungen
Klage einreichen gegen Bamf Bescheid; Ausbildungsstelle suchen; gegebenenfalls Klage gegen Nichterteilg. d. Ausbildungs-genehmigung; parallel für schulische Ausbildung anmelden;Zeit nutzen, um Pass zu besorgen, Integrationsbemühungen aufzeigen (Verein, Schulnoten etc.)
Klage einreichen gegen Bamf Bescheid; Zeit nutzen, um Pass zu besorgen, Integrationsbemühungen aufzeigen (Verein, Schulnoten etc.)
Beratung beim Anwalt bezüglich Erfolgsaussicht der Klage
Hohe Erfolgsaus-sicht der Klage
Sehr geringe Erfolgsaussicht der Klage
Klage einreichen
Klage gegen Bamf Bescheid erfolgreich
Klage gegen Bamf Bescheid nicht erfolgreich
Pass liegt nicht vor
Pass liegt vor
Antrag auf Zulassung der Berufung, um Pass zu besorgen
Sofort !!! AUSBILDUNGSDULDUNG beantragen
Bei Abschiebehindernis wg. U18
Bei U18: versuchen diesen vor 18 in Ausbildung zu bringen, Pass besorgen
Wenn mit 14 nach Deutschland gekommen alternativ: mit 18 Antrag auf Aufenthaltserlaubnis § 25 a stellen: Voraussetzung: gute Integrationsbemühungen, Schulabschluss